



**INSTITUTO  
ÁGUA E TERRA**



# **COORDENADORIA ESTADUAL DE ACIDENTES AMBIENTAIS - CEAA**

**TEMA: A RECUPERAÇÃO DE DANOS AMBIENTAIS: DA ANÁLISE E  
APLICAÇÃO.**

*[Procedimentos Atuais para Atendimentos aos Acidentes Ambientais PR]*

**Março/2022.**



# INSTITUTO ÁGUA E TERRA

NÚCLEO DE EDUCAÇÃO AMBIENTAL

NÚCLEO DE INTEGRIDADE E COMPLIANCE

NÚCLEO DA INTELIGÊNCIA GEOGRÁFICA E DA  
INFORMAÇÃO

GABINETE

ASSESSORIA TÉCNICA JURÍDICA

ASSESSORIA TÉCNICA

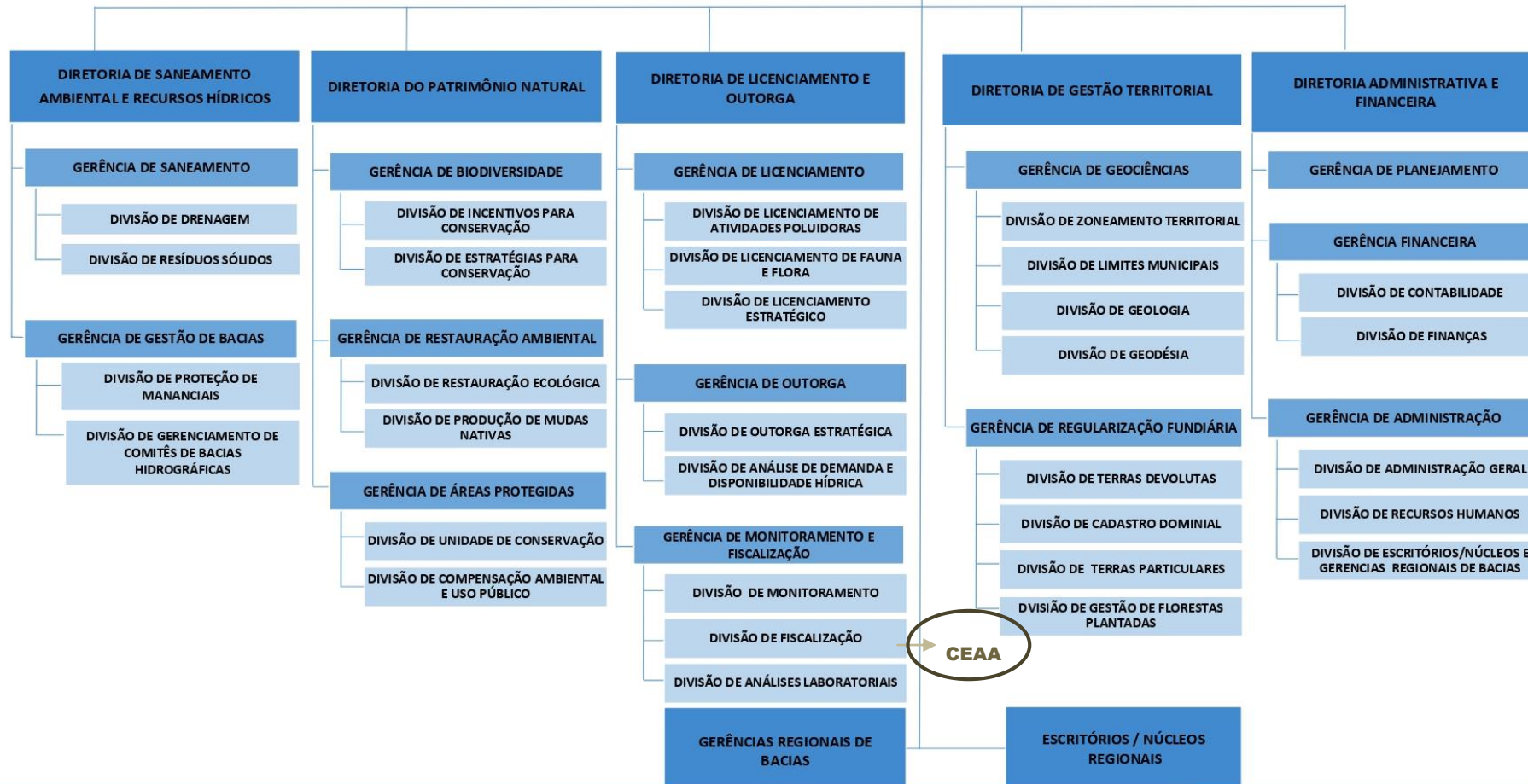

# Coordenadoria Estadual de Acidentes Ambientais - CEAA – *Histórico.*

- ▶ Acidente Ambiental da REPAR/PETROBRAS em 16 de julho 2000.
- ▶ 1. Criação inicial em 2003 [*Portaria IAP n° 091/2003*].
- ▶ 2. Mudanças e Modernização em 2007 [*Portaria IAP n°198/2007*].
- ▶ 3. Novos procedimentos/descentralização em 2015 [*Portaria IAP n° 044/2015*].
- ▶ 4. Gestão Atual, a partir de Dez/2019. [*Portaria IAP n° 312/2019*].

# Diversidade de Substancias Nocivas ao MA



# Atendimento Inicial – Fase 01

- ▶ 1. Acionamento: Polícia Rodoviária (Federal ou Estadual), Corpo de Bombeiros, Defesa Civil, Secretária M. Meio Ambiente, Concessionárias *etc.*
- ▶ 2. Escritório Regional – Chefe (Gerente) e Fiscal
- ▶ 3. Local:
  - ▶ 3.1. Identificação do produto/substância [ONU], ambientes impactados [solo, água, fauna, flora, comunidade *etc.*], extensão do dano ambiental;
  - ▶ 3.2. Autor(es) do acidente, Nota fiscal [ratificação da identificação], motorista e outros documentos.
  - ▶ 3.3. Lavratura da Relatório de Inspeção Ambiental – RIA com medidas emergenciais [contenção e limpeza], monitoramento ambiental, e assistência social.
- ▶ 4. Coleta de amostras de água e solo (quando necessário).

# Monitoramento/ Remediação - Fase 02

- ▶ 1. Abertura de processo *e-protocolo* [reunião de documentos].
- ▶ 2. Acompanhamento das ações da empresa [início - vistorias diárias, após semanais até conclusão].
- ▶ 3. Novos RIAs são lavrados nesse período, depende das ações e dinâmica dos fatos e acontecimentos.
- ▶ 4. Elaboração de Pareceres e Informações Técnicas.

# Finalização/AIA - Fase 03

- ▶ 1. Análise de toda documentação apresentada pela empresa responsável pelo AA.
- ▶ 2. Verificação das medidas implementadas no local na recuperação ambiental, inclui documentos e estudos [satisfatórias?].
- ▶ 3. Lavratura do Auto de Infração Ambiental (AIA).
- ▶ OBS: as vezes os monitoramentos e outras medidas de remediação permanecem após o AIA.

# Principais Causas de Acidentes Ambientais. Transporte Rodoviário e Ferroviário, e Atividade Industrial.



**Transporte Rodoviário:  
Responsável por  
quase 90% dos AA com  
Produtos Perigosos.**



# Estatística 2021 (CEAA/IAT).

- ▶ Numero Registro de Acidentes Ambientais pela CEAA em 2021: **93**
- ▶ Produtos Perigosos - P2R2: **59**
- ▶ Atendimentos Efetivos pela CEAA (P2R2): **23**
- ▶ Produtos Recorrentes nos Registros de Acidentes Ambientais(P2R2):
  1. Óleo Diesel/ONU 1202: **19**
  2. Derivados de Petróleo (Óleos, Lubrificantes, Tintas, Vernizes *etc*): **16**
  3. Gasolina/ ONU 1203 [ONU 3475]: **05**
  4. Etanol/ ONU 1170: **05**
- ▶ Produtos Altamente Perigosos (*seg.* CEAA):
  1. ONU 2922/Tanalith
  2. ONU1824/Hidróxido Sódio/Soda Caustica
  3. ONU 2067/Nitrato de Amônio

# Estatística 2021 (CEAA/IAT).

## ▶ Outros Produtos Perigosos:

1. ONU 2590/ Crisotila (Amianto Branco): 03
2. ONU 1832/ Acido Sulfúrico
3. ONU 3077/ Resíduos Industriais
4. ONU 1299/ Terebentina (Agarrás Vegetal)
5. ONU 1171/ Etilglicol (Solvente de tintas, corantes *etc*)

## ▶ Locais de Alerta/Acidentes Ambientais com P2R2:

1. BR 376 - Guaratuba/Garuva -ERLIT
2. Anel Viário da Região Metropolitana de Curitiba (BR 116, BR 376 e BR 277) -ERCBA
3. Rodovias da RMC e Ponta Grossa – ERCBA e ERPGO
4. BR 376 – Mauá da Serra – ERIVA e ERLON

QUADRO 01. Acidentes Ambientais registrados pela Coordenadoria Estadual de Acidentes Ambientais (CEAA) no ano de 2021. [Destaque: Amarelo: P2R2; Azul: Atendimento Efetivo].

Data	Empresa	CNPJ	Local do Acidente	ONU/Produto Perigoso	Ficha AA/CEAA	Amostragem IAT	Parecer/Informação	Observação
24/dez/20	(1.) Burg-Herdit Transportes Ltda./ (2.) Transportadora Transburg/ (3.) Transportadora Samartino/ (4.) A.C. Costa Transportes Eireli.	(1.) 07.293.934/0001-08/ (4.) 27.342.600/0001-94	PR 510, km 09 ou 11 - Balsa Nova a Campo Largo	Farmal HSW 3642	X	-	SPI nº 17.357.080-5	Comunicação somente em Janeiro de 2021
05/jan/21	GP Distribuidora de Combustíveis S/A	03.609.381/0001-07	PRC 460, km 42 - Pitanga a Campo Mourão	Óleo Diesel B S500 e Óleo Diesel B S10	X	X	PT nº 033/2021/DMT/Limno/CEAA	-
20/jan/21	Não identificado	-	BR 376/ Pista Norte	Incendio Caminhão	-	-	-	Notícia
02/fev/21	On Petro - Distribuidora de Combustíveis Ltda.	09.250.921/0001-87	PR 473 aprox. 7km após aldeia indígena - Nova Laranjeiras	Gasolina	-	-	-	Comunicação/Whatsapp Emergencia PP PR
13/fev/21	Cesul Transportes Internacionais Ltda.	02.797.252/0003-80	BR 376, km 679 + 100m - Guaratuba	ONU 2922/ Tanalith 60% CCA-C	X	X	SPI nº 17.354.996-2	-
14/fev/21	Não identificado	-	BR 376, km 673 - sentido Sul	ONU 2014 e 2015/Peroxido de Hidrogenio	X	X	-	Acidente Rodoviário/ Notícia/ sem vazamento
17/fev/21	Marutani Alimentos Ltda.	-	BR 369, s/nº - saída para Apucarana	Efluentes da Granja	-	X	ERLON/Marcio Vizetti	Granja/Resíduos de Lavagem/ Avicultura
19/fev/21	Viaterra Transportes e Manutenção Ltda.	01.229.029/0001-01	BR 116 (Rodovia Regis Bittencourt), km 24 - Antonina	ONU 1832/ Acido Sulfurico, Residual	X	-	-	Vazamento pequeno
23/fev/21	Louis Dreyfus Company - LDC e Serra Company	-	BR 376, 592, Contorno Sul - Curitiba	Óleo Vegetal	-	-	-	36.00 litros Óleo Vegetal/Óleo Degomado
26/fev/21	Via Dupla Transportes Rodoviários Ltda.	-	BR 277, 68 - proximo ao Posto Paris, Sentido Paranaguá, São José dos Pinhais	ONU 1268/ Óleo Combustível Marítimo Mistura MF	X	-	-	Vazamento 40 litros
28/fev/21	Não identificado	-	Borda do Campo, São José dos Pinhais. Coordenadas: 22 J 0691935/ UTM 7175348	Óleo Combustível/Lubrificante	-	X	PT nº 050/2021/DMT/Limno/CEAA	Comunicação/Whatsapp Emergencia PP PR/Contaminação Rio Itaquí/ Substancia oleosa/ Manancial de abastecimento/ SANEPAR/ERCBA
01/mar/21	Não identificado	-	Rua José Cadilhe/Bairro Porto dos Padres, Paranaguá	Gasolina Comum C ou Nafta	-	X	PT nº 051/2021/DMT/Limno/CEAA	Explosão de bueiros/Incendio/ERLIT
04/mar/21	Rumo Logística Malha Sul S.A.	01.258.944/0005-50	km 263 + 134m, entre Uvaranas e Maracanã - Ponta Grossa	Óleo Diesel e Óleo Lubrificante	-	-	-	Vazamento entre 800 a 1000 litros na canaleta de drenagem/solo e água (?)/IBAMA
11/mar/21	G10 Transportes S.A.	07.569.161/0001-40	PR 323, km 30 - Jussara/Cianorte	Óleo Degomado	X	-	-	Vazamento no solo
16/mar/21	Não identificado	-	Rio Atuba - Colombo	Mancha escura de óleo	-	-	-	Lançamento de óleo no Rio Atuba/ Fiscais ERCBA e Tecnicos em Amostragem/ Não identificaram o autor
27/mar/21	FH Distribuidora de Petróleo Ltda.	15.164.019/0001-40	BR 277, km 136 + 500m (sentido Ponta Grossa - Balsa Nova)	ONU 1202/ Óleo Diesel S500	X	X	SPI nº -	Vazamento de aprox. 45.000 litros de Óleo diesel, atingindo um correço.
31/mar/21	Não identificado	-	-	-	-	-	-	Comunicação Whats app IAT Acidentes Ambientais/ Chefe do ERTOL (Taciano) sobre o atendimento de AA com Carga Perigosa/ Não deu retorno sobre outras informações
07/abr/21	Madeiras Nile Ltda.	-	BR 277, 436 - Virmond	Impermeabilizante a base de água - Cor Vermelho Vivo/Tinta (?)	X	-	-	Comunicação por Everson Luiz Svartz (Diretor Meio Ambiente de Virmond)/ Contaminação do Rio Virmond/ Chefe do ERGUA não deu retorno dos procedimentos adotados pelo ERGUA
09/abr/21	Não identificado	-	BR 376, km 330 (sentido Sul), Mauá da Serra	Óleo Vegetal	-	-	-	Comunicado Chefe do ERPGO/Não deu retorno
09/abr/21	Gerdau Aços Longos S.A.	07.358.761/0048-22	Unidade Araucária, PR 423, km 24.5 - Araucária	Incendio Fabrica/Sucatas	X	-	SPI nº -	Incendio industrial/Sucatas
10/abr/21	G10 Transportes S.A.	07.569.161/0001-40	BR 277, km 15 - Paranaguá	Óleo Vegetal/Óleo Degomado	X	-	SPI nº -	Em aberto

12/abr/21	Transportadora Jaloto e Drugovich Jr. Transporte Ltda.	-	BR 376, km 679 - Guaratuba	Incendio Caminhão/Carga de refrigerantes	-	-	-	Solicitação de limpeza/ Célia Gerente da APA Guaratuba/Em aberto
13/abr/21	Transportadora Verba Ltda.	09.644.103/0001-69	Rodovia PR 423, km 19 - Campo Largo	ONU 3257/ "Líquido a Temperatura Elevada"/ Asfalto Líquido Temperatura acima de 100° C	X	-	-	Vazamento de 50 a 100 litros do produto/ Solo
14/abr/21	Dissenha e Tec. Pine	(desativada)	Vieira Sete, bairro Rocio - União da Vitória	Tambores/Produto Químico Líquido/ Tóxico	-	-	-	Relatório de Inspeção - Referente Intoxicação Exógena SINAN 6407347/ Óbito coletor de recicláveis
15/abr/21	Rumo Logística Malha Sul S.A.	01.258.944/0005-50	UP Norte Km 481,3 Subdivisão Uvaranas - Apucarana, município de Ortigueira	Fluido Hidráulico	-	-	-	Fluido hidráulico de motor/Vazamento 50 litros.
16/abr/21	Alessandro Ferrari e Cia Ltda.	11.507.215/0001-10	BR 376 (Rodovia do Xisto), km 155 + 100m - Araucária	ONU 3082/Óleo Diesel S500	X	X	-	BOU nº 2021/394618 BPAmb/ SPI nº -
21/abr/21	Sotran S.A. Logística e Transporte	03.286.888/0001-69	Rodovia PR 092, km 348 - Santo Antonio da Platina	Óleo de Soja Bruto II Degomado	X	-	BOU nº 2021/410795 BPAmb FV./ RIA nº 91888 ERIAC	Vazamento de aproximadamente 15.000 (quinze mil) litros
22/abr/21	Log Brasil Transporte e Logística Ltda.	17.987.265/0001-28	PR 151, km 225 - Jaguaraíva	Leite in natura	X	-	-	RIA 100569 ERPGO/ SPI nº 17.565.248-5
23/abr/21	Não identificado	-	Rodovia BR 280, km 201 - Pato Branco	Carga de aerossóis (inseticida)	-	-	-	Comunicado por telefone
27/abr/21	Tecmar Transportes Ltda.	01.610.798/0001-56	BR 376, km 670 + 800m (sentido Sul), Guaratuba	ONU 1263/Tintas e Vernizes	-	X	PT nº 63/2021/GEMF/DMT/CEAA	-
27/abr/21	Kaizen Logística Ltda.	11.435.330/0005-93	BR 376, km 675 + 200m (sentido Sul), Guaratuba	Resíduos Sólidos/Chapa Grossa/ Produtos de sinalização (tintas e outros) para sinalização rodovias.	-	-	RIA nº 102559/ERLIT/Guaratuba	22 volumes e outros
28/abr/21	Multicenter Transportes Eireli	14.286.705/0001-21	BR 376, km 406, sentido Imbaú - Tibagi	Óleo Diesel Motor (25 litros)/ Enxofre Agrícola (ONU 1350)	X	-	RIA nº 100568/ERPGO	Incendio parcial/ Solo
30/abr/21	Terceiro Transportes Ltda.	17.022.756/0001-34	BR 376, km 242 e 243 - Apucarana	Óleo Diesel S-500	X	X (ERLON)	PT nº 103/2021/GEMF/DMT/Limno/CEAA	26.000 a 30.000 litros atingiu Ribeirão Biguaçu
30/abr/21	Comercio de Tintas Piquiri Ltda.	73.335.929/0001-45	Rua Piquiri, 1404, Jd Weisópolis - Pinhais	Lançamento de Efluentes no Rio Atuba	-	-	ITNº 03.2021.CEAA/ SPI nº e -	Denuncia
08/mai/21	Não identificado	-	BR 376, km 308 - Mauá da Serra	Gás de cozinha	-	-	-	Comunicação/Whatsapp Emergencia PP PR
08/mai/21	(1.) GPC Quimica S.A./ (2.) Hidropel - Hidrogeologia e Perfurações	(1.) 90.195.892/0019-45/ (2.) 91.851.154/0001-42	Thomaz Coelho, Araucária	Alphaless Eter/ Lauril Eter Sulfato de Sódio	-	X	PT nº 74/2021/DMT/CEAA; SPI nº -	Denuncia/Poluição Hídrica/ Arroio Pedrinho
08/mai/21	FH Distribuidora de Petróleo Ltda.	15.164.019/0001-40	Rodovia PRC 460, km 26 - Nova Tebas	ONU 1202/ Óleo Diesel/ S 500	X	X	PT nº 10/2021/GEMF/DMT/Limno/CEAA	SPI nº / Atingiu curso d'água
22/mai/21	BRF S.A.	01.838.723/0503-02	Rodovia PR 151, km 278 - Castro	Óleo Diesel	-	-	IT nº 07/2021/CEAA; IT nº 11/2021/CEAA	Industria/Vazamento de Óleo Diesel/Atingiu curso d'água/ SPI nº - / SPI nº -
28/mai/21	Rumo Logística Malha Sul S.A.	01.258.944/0005-50	Av. Ver. João Batista Sanches, 1057 - Distrito Industrial 2 - Km ferroviário 340 - Maringá	ONU 1202/ Óleo Diesel	-	-	-	Vazamento de 1.000 litros de Óleo Diesel na Plataforma Ferroviária/Solo
31/mai/21	Lous Dreyfus Company Transportes Ltda.	18.844.277/0002-47	BR 376, km 183 - Ponta Grossa	Óleo de Soja Degomado	X	-	-	RIA nº 100550/Rodrigo Maidel
06/jun/21	Não identificado	-	BR 277, km 247 - Irati	Óleo Diesel	-	-	-	Comunicação/Whatsapp Emergencia PP PR/ 45000litros de Óleo Diesel/Solo
06/jun/21	Esteche e Cia Transportes Ltda.	-	PR 466, km 195 + 900m (Serra da Marrequinha) - Pitanga	Etanol	X	-	-	Caminhão Incendiou/ RIA ERPIT Vitória
22/jun/21	Alcool do Paraná Terminal Portuário S/A	04.087.783/0001-43	Av. Bento Rocha, 1342 - Dom Pedro II - Paranaguá	ONU 1170/Etanol Hidratado	X	-	SPI nº -	RIA nº 102593/ Rompimento de tubulação subterrânea e afloramento de combustível líquido/Alcool Hidratado
25/jun/21	Renova Service Ltda.	17.264.529/0002-04	Rodovia BR 475, km 18 - Adrianópolis	ONU 3077/Brend de Resíduos Sólidos Industriais	X	-	-	-

02/jul/21	Rodoliquidos Transportes Eireli	08.013.960/0001-06	Rodovia BR 422, km 07 + 300m - Tomazina	Diesel/Gasolina/Alcool	X	-	-	20.000 litros/ RIA nº 91890/ERJAC; incendiou caminhão
05/jul/21	Não identificado	-	Perimetro Urbano Palmital	Residuos Solidos/ Celulose	-	-	-	Abandono de Carga de Celulose/ Perimetro Urbano de Palmital/ERPIT/Herica
07/jul/21	Não identificado	-	Manacial de Abastecimento Publico Cascavel/ ETA SANEPAR	Espuma/ Residuos Liquidos	-	-	-	Comunicação Whatsapp Emergencia PP PR
08/jul/21	Não identificado	-	BR 376, km 667 (sentido Sul)- Guaratuba	-	-	-	-	Noticias/ Acidente Rodoviário/ Microônibus, caminhão e carro (12 vítimas)/Equipe de futsal Umuarama
09/jul/21	Navio Anthea Y (Liberiano)	-	Terminal de Contêineres de Paranaguá (TCP)	ONU 1299/ Terebentina	-	-	-	Vazamento em porão do navio/ IBAMA/ Notícia
17/jul/21	Não identificado	-	Marginal da Linha Verde, Pinheirinho - Curitiba	Vazamento de tanque abandonado/ Emulsão Asfáltica	-	-	-	Denuncia: Marlon SANESP/Protocolo 33586/2021 Guarda Municipal/
19/jul/21	Henrique Stefani Transporte e Logística Ltda.	-	Rodovia PR 534 - Miraselva	ONU 1170/Etanol Anidro Carburante	X	-	-	-
29/jul/21	-	-	Baia de Guaratuba	Formação de Escuma	-	-	-	Cyrus/Notícia
30/jul/21	Rumo Logística Malha Sul S.A.	01.258.944/0005-50	Km 304,38 Subdivisão: Desvio Ribas - Eng. Gutierrez SB - Teixeira Soares	Óleo Diesel/Fluido Hidraulico	-	-	-	Vazamento de Óleo Diesel (aprox. 1.000 litros) e Fluido Hidraulico (50 litros)
10/ago/21	G7 Log Transportes Ltda.	14.179.909/0001-00	Rodovia BR 476, km 5 - Adrianópolis	Coque	-	-	-	Comunicação whatsapp Emergencia PP PR/Sul Norte Logística Ltda. (CNPJ nº 80.475.007/0001-07)
13/ago/21	Transportadora Kátia Ltda.	36.810.760/0001-01	Rodovia BR 367, km 304 - Mauá da Serra	ONU 1170/ Etanol	X	X	PT nº 133/2021/GEMF/DMT/Lim no/CEAA	Derramamento de 30.000 litros/ Agua e Solo./ERIVA
13/ago/21	Rumo Logística Malha Sul S.A.	01.258.944/0005-50	Km ferroviário 360/Subdivisão Uvaranas - Apucarana, em Ipiranga	Diesel	-	-	-	Tombamento de 03 vagões carregados com diesel, volume vazado +- 5 mil litros
16/ago/21	Não identificado	-	Santa Helena (embarcação)	Óleo Diesel ou Óleo Queimado	-	-	-	Comunicação Maril da ERTOL
22/ago/21	Hidropel - Hidrogeologia e Perfurações	91.851.154/0001-42	BR 376, km 665 + 500m - Guaratuba	Óleo Mineral	-	-	RIA nº 102598/ BO nº 2021/852842	Galões de Óleo Mineral - Bombas de 50 litros / vazou 20 litros
26/ago/21	Não identificado	-	BR 376, km 667 + 600m (sentido Norte) - Guaratuba	Sulfato de Manganês	-	-	-	Cyrus comunicou/ Queimou vegetação/
27/ago/21	Transrodace Transportes Rodoviários de Cargas	-	BR 476, km 213 (Distrito Pedras Altas) - Lapa	Aparas de Papelão	X	-	-	-
30/ago/21	ERS Transportes Ltda.	-	BR 376, km 588 (alça de acesso a Rodovia BR 277) - Curitiba	ONU 3082/ Naftaleno	X	-	-	-
30/ago/21	Rumo Logística Malha Sul S.A.	01.258.944/0005-50	UP PR/SC km 0 Subdivisão Iguaçu - Uvaranas, em Araucária	Diesel	-	-	-	Vazamento de 3000 litros de diesel no solo
01/set/21	Cappelletto Transportes Eireli	-	Rodovia PR 092 (Distrito Calógeras)- Arapoti	Etanol	X	X	X	RIA nº 100571/ERPGO
02/set/21	SEDA Transporte e Logística Ltda.	58.832.072/0001-85	Rodovia do Xisto (BR 476), km 165 - Araucária	ONU 1824/ Hidróxido de Sódio - Soda Caustica	X	X	PT nº 132/2021/GEMF/DMT/Lim no/CEAA	Não houve contaminação ambiental
03/set/21	Renova Ambiental do Brasil Tratamento de Resíduos Ltda./ Transambiental Transporte de cargas Ltda.	-	Rodovia BR 116, km 107 + 500m - São José dos Pinhais	ONU 2810/ Borra Oleosa	X	-	-	RIA nº 102168 e 102169 /01 (uma) tonelada derramada.
09/set/21	Katoen Natie do Brasil Ltda. [Denuncia contra Rumo Logística Malha Sul S.A.]	40.924.102/0013-51	Avenida das Cerejeiras, 101 - Estação - Araucária	Óleo Diesel	-	-	SPI nº -/SPI nº -	Vazamento no patio de 4000 litros de óleo diesel
14/set/21	Não identificado	-	Contorno Sul de Maringá	Óleo Diesel	-	-	-	ERMAG/ Vazamento de óleo diesel no Contorno Sul de Maringá/ Comunicação da Elaine M. Biagi - ERMAG/ Atingiu Rio Pinguim afluente do Rio Ivai.
17/set/21	Quimitrans Logística e Transportes Ltda.	-	BR 116 (Rodovia Regis Bittencourt), km 19 - Barra do Turvo	Metilato de Sódio 30%	X	-	-	Não houve vazamento
22/set/21	Transportadora Emisul Transporte Ltda.	77.649.283/0001-21	BR 376, km 441.3 (Sentido Crescente) - Tibagi	ONU 2590/Crisotila (Amianto Branco)	X	-	-	Produto pertencente a empresa SAMA S.A. Minerações Associadas

22/set/21	Não identificado	-	BR 476 (Rodovia do Xisto), km 164 - Entre Araucária e Contenda	-	-	-	-	-	Acidente com caminhões e carros (oito veículos)/ engavetamento/ caminhão carregado com soja
28/set/21	Emam Logística Ltda.	11.105.987/0001-25	BR 476 (Rodovia do Xisto), km 16 - Tomaz Coelho, Araucária	ONU 3257/Cimento Asfáltico de Petróleo - CAP 50/70	X	-	-	-	Acidente dentro da Refinaria da Petrobras.
02/out/21	Quimitrans Logística e Transportes Ltda.	-	BR 116, km 0 + 100m, Campina Grande do Sul	ONU 1171/Etilglicol	X	-	-	-	150kg de resíduos no asfalto
04/out/21	Emisul Transportes Ltda. [p/ SAMA S.A Mineração Associadas]	77.649.283/0001-21	PR 092, km 72 - Siqueira Campos	ONU 2590/Crisotila (Amianto Branco)	X	-	-	-	-
09/out/21	Agricolpel Comercio de Derivados de Petróleo Ltda.	81.632.093/0001-79	PR 082, km 74 - Rosário do Ivaí	ONU 1202/ Óleo Diesel B S500/Óleo Diesel B S10	X	-	-	Informação Técnica nº 03/2022/CEAA	RIA nº 100895 e 100896 ERIVA
14/out/21	JR Logística e Transportes Ltda.	28.022.024/0001-60	PR 498, km 34 + 310m- São Carlos do Ivaí	Açúcar e Óleo Diesel (tanque veículo)	X	-	-	-	-
18/out/21	BR Travessias Ltda	41.305.315/0001-24	Baía de Guaratuba (Ferry Boat Nhundiaquara)	Vazamento de Combustível	-	-	-	-	RIA nº 68932, 88916, 88917, 88919 - ERLIT/ AIA nº 130675
20/out/21	JRF Transportes e Containers Ltda.	13.001.753/0002-44	BR 277 a BR 116, km 92 + 524m (alça de acesso) - São José dos Pinhais	ONU 2067/ Nitrato de Amônio 34% PCE	-	-	-	-	RIA nº 102175 - ERCBA
28/out/21	Emilson Transportes Ltda. [p/ SAMA S.A Mineração Associadas]	77.649.283/0001-21	PR 151, km 262 - Piraí do Sul	ONU 2590/Crisotila (Amianto Branco)	X	-	-	-	Solo e vegetação rasteira
31/out/21	Modular Transportes	-	PR 445, km 51 (Ireire)- Londrina	ONU 1263/Tintas, Silicones e Resinas	X	-	-	-	Solo e vegetação rasteira
04/nov/21	Transcodep Transporte Rodoviário Ltda.	20.989.545/0001-80	PR 487, km 253 - Nova Tebas	Óleo Degomado de Soja	X	-	-	-	Solo e Corpo Hídrico/ SAP 51234 AMBIPAR/ERPIT
16/nov/21	(1) TW Transportes e Logística Ltda. (2) Lisboa & Sá Transportes Rodoviários Ltda	(1) 89.317.697/0001-32/ (2) 31.274.369/0001-16	BR 163, km 284 - Marechal Candido Rondon	Acido Nítrico (26-50%) e Ácido Fosfórico (1-5%)	X	-	-	-	Notificação nº 166205 e RIA nº 87066/ERTOL
18/nov/21	VB Silva Junior Transportes	-	BR 153, km 468 - Porto Vitória	ONU 3082/ B100 Biodiesel	X	-	-	-	Não houve derramamento do produto
23/nov/21	G S Logística Ltda.	20.357.512/0001-17	BR 376, km 389 - Imbaí	Óleo Bruto de Soja Degomado-Granel	X	-	-	-	Solo/RT-AMBIP-ENV-527-001 AMBIPAR
25/nov/21	Davos Importação e Comercio de Produtos Químicos Ltda.	23.264.506/0001-03	PR 445, km 52 (Ireire) - Londrina	Sulfato de Cromo	X	X	-	PT nº 002/2022/GEMF/Limno/CEAA	RIAs nº 101581 e 101582
30/nov/21	Não identificado	-	BR 376, km 667 + 150m - Guaratuba	ONU 2187/Dioxido Carbono	-	-	-	-	Sem dano ambiental
30/nov/21	Não identificado	-	Cambira	ONU 1203/Gasolina	-	-	-	-	IAT no local/Vazamento pista e solo
03/dez/21	Costa Brasil Transporte e Logística Ltda.	07.316.840/0001-07	BR 376, km (?) [rodoanel sentido São Paulo - Contorno Leste] - São José dos Pinhais	Diesel (Combustível do Caminhão)	X	-	-	-	Transportava CS Margarina Delícia/SAP 51767 Ambipar
06/dez/21	Dewes e Dewes Ltda - ME	09.484.567/0002-36	BR 376, km (?) - California	ONU 1202/Óleo Diesel A S10	X	-	-	-	-
11/dez/21	Emisul Transportes Ltda. [p/ SAMA S.A Mineração Associadas]	77.649.283/0001-21	BR 153, km 121 + 500m - Ibaiti	ONU 2590/Crisotila (Amianto Branco)	X	-	-	-	IBAMA NR 2021121336038
11/dez/21	Rumo Logística Malha Sul S.A.	01.258.944/0005-50	Estação Ferroviária Rumo de Araucária	ONU 3475/ Gasolina	-	-	-	-	Vazamento de 500 a 800 litros
22/dez/21	Não identificado	-	BR 116, km 91 (Contorno Leste) - Piraquara (?)	Diesel (Combustível do Caminhão)	-	-	-	-	Vazamento de 200 litros de diesel/ tanque
28/dez/21	Não identificado	-	Curitiba	Diesel	-	-	-	-	Perimetro Urbano/Curitiba
28/dez/21	Transportadora Velox Ltda. ME	16.820.989/0001-10	Passagem de Trem - Morretes	Ureia	-	-	-	-	RIA nº 84526 ELMOR



TRABALHAMOS E ESPERAMOS:



MENOS ISSO

Mais Isso



José Adailton Caetano  
Instituto Água e Terra (IAT)/  
Coordenadoria Estadual de Acidentes Ambientais (CEAA)  
E-mail: [iatacidentes@iat.pr.gov.br](mailto:iatacidentes@iat.pr.gov.br)  
Fone: (41) 3213-3725 ou 99554-1862



OBRIGADO